



# Bilan du Life Pêche à pied de loisir 2013 - 2017

## En baie de Morlaix :

Plus de 200 comptages / an et 650 enquêtes

1 pêcheur sur 3 connaît la quantité réglementaire de pêche

1 pêcheur sur 2 connaît la maille

1 plan d'actions et 15 fiches d'actions créées

34 médiateurs de l'estran formés

5 500 réglettes de pêche à pied distribuées

3 800 pêcheurs sensibilisés

83 000 actions de pêche /an

7 panneaux d'informations



# BILAN DU LIFE PÊCHE À PIED DE LOISIR (2013-2017)

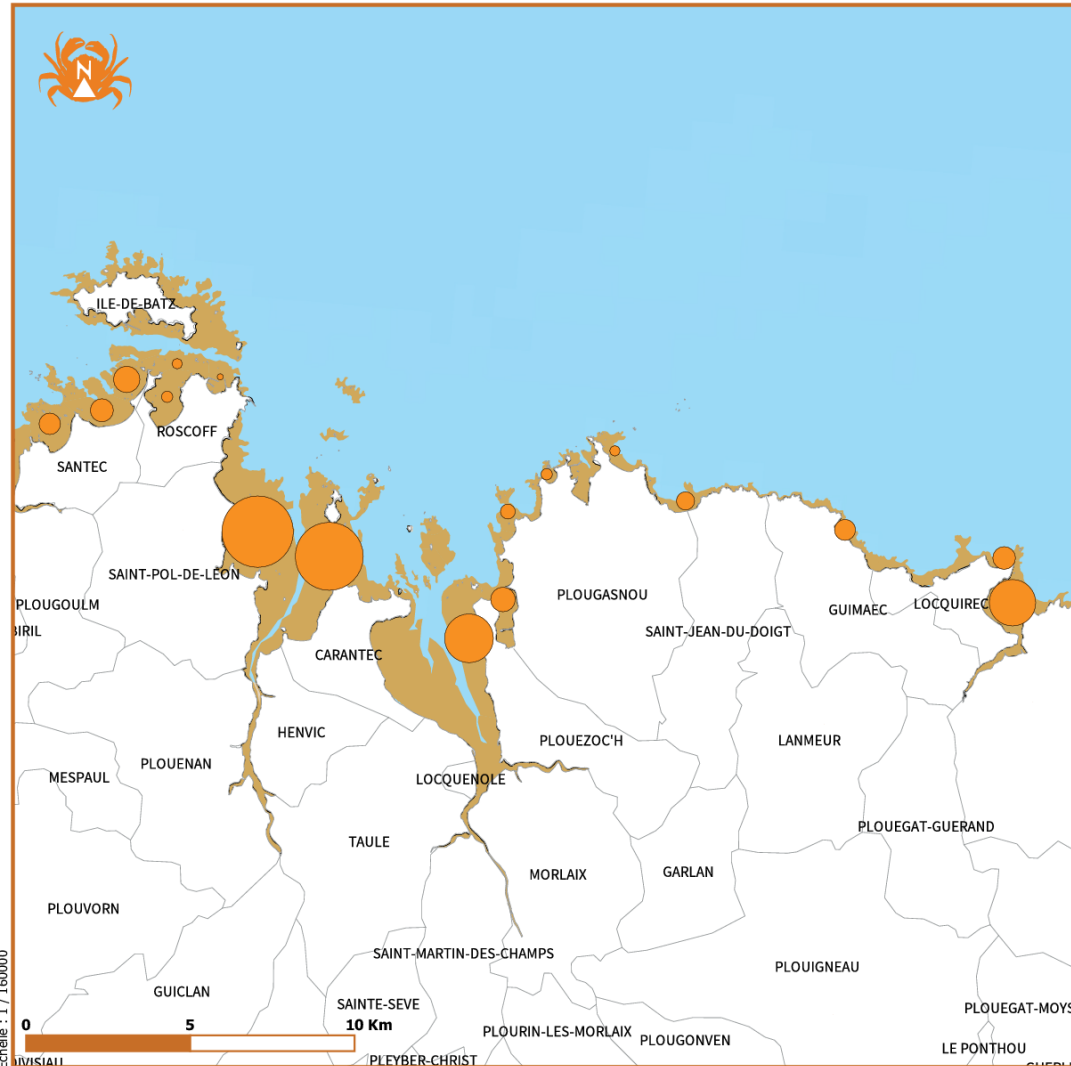

EDITEE LE : 04/2017

Territoire de la baie de Morlaix

Comptage national du 20 août 2016

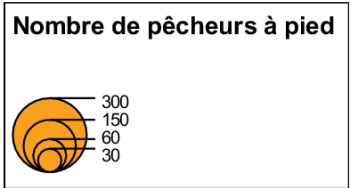

Sources des données :  
 - Trait de côte : Histoitt v2 (IGN/SHOM, 2009)  
 - Administration : Route500 (IGN 2014)  
 - Emprise terrestre : EEA coastline (2013)  
 - Bathymétrie : GEBCO (2014)  
 Système de coordonnées :  
 RGF 1993 Lambert 93



PAYS DE MORLAIX - TREGOR

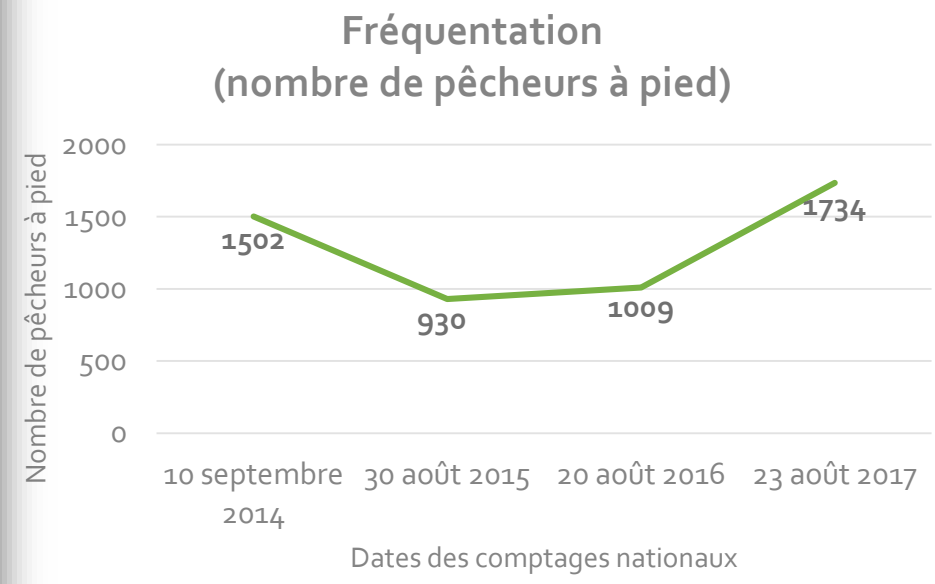

# BILAN DU LIFE PÊCHE À PIED DE LOISIR (2013-2017)

## Evolution de la connaissance de la taille réglementaire

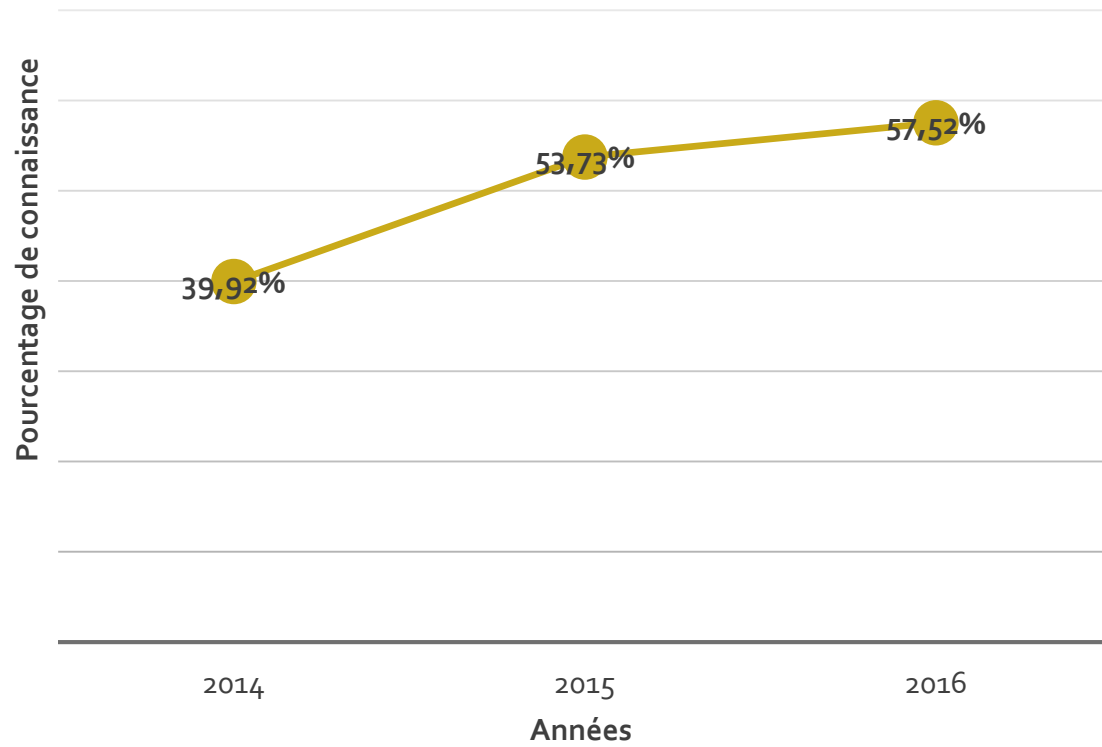

## Evolution de la connaissance des quotas

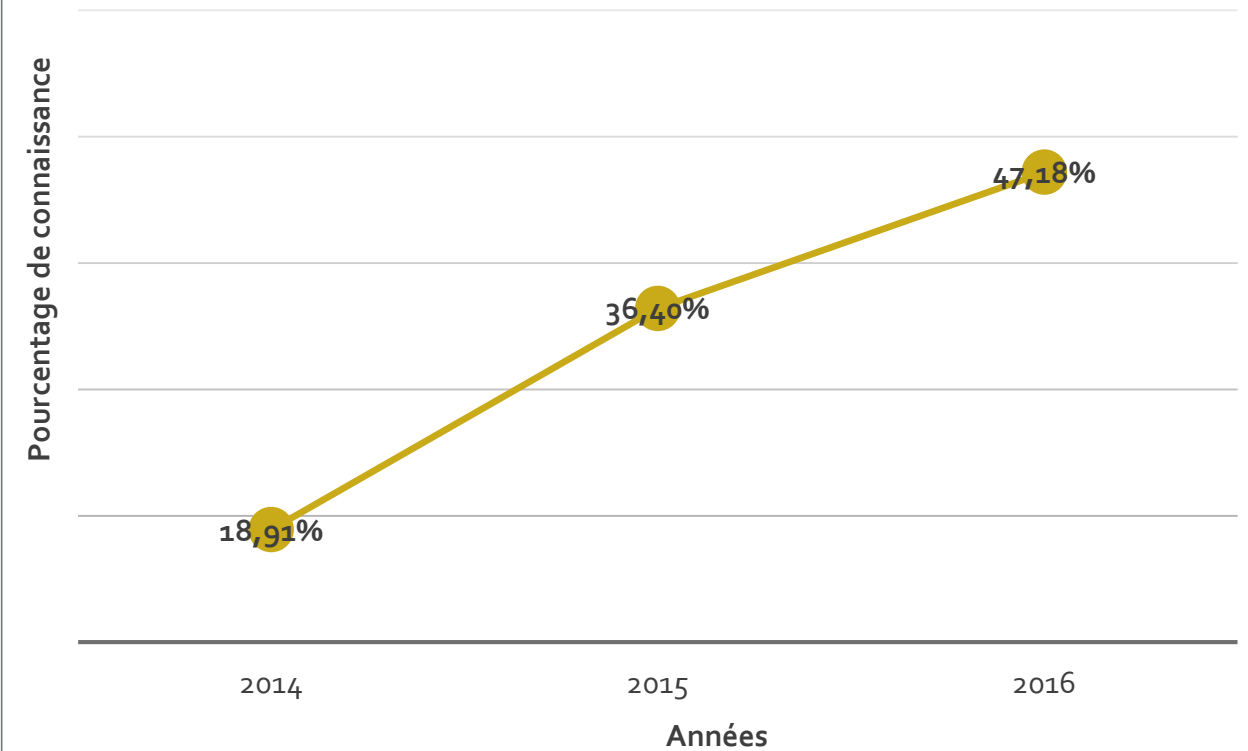

# BILAN DU LIFE PÊCHE À PIED DE LOISIR (2013-2017)

## Evolution de la connaissance de l'état sanitaire

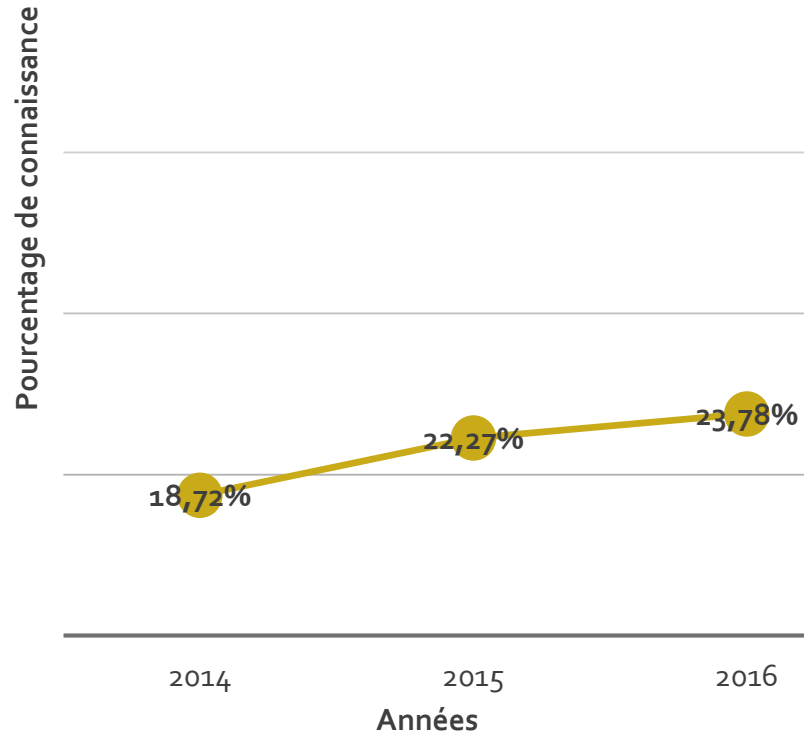

EDITEE LE : 09/2018

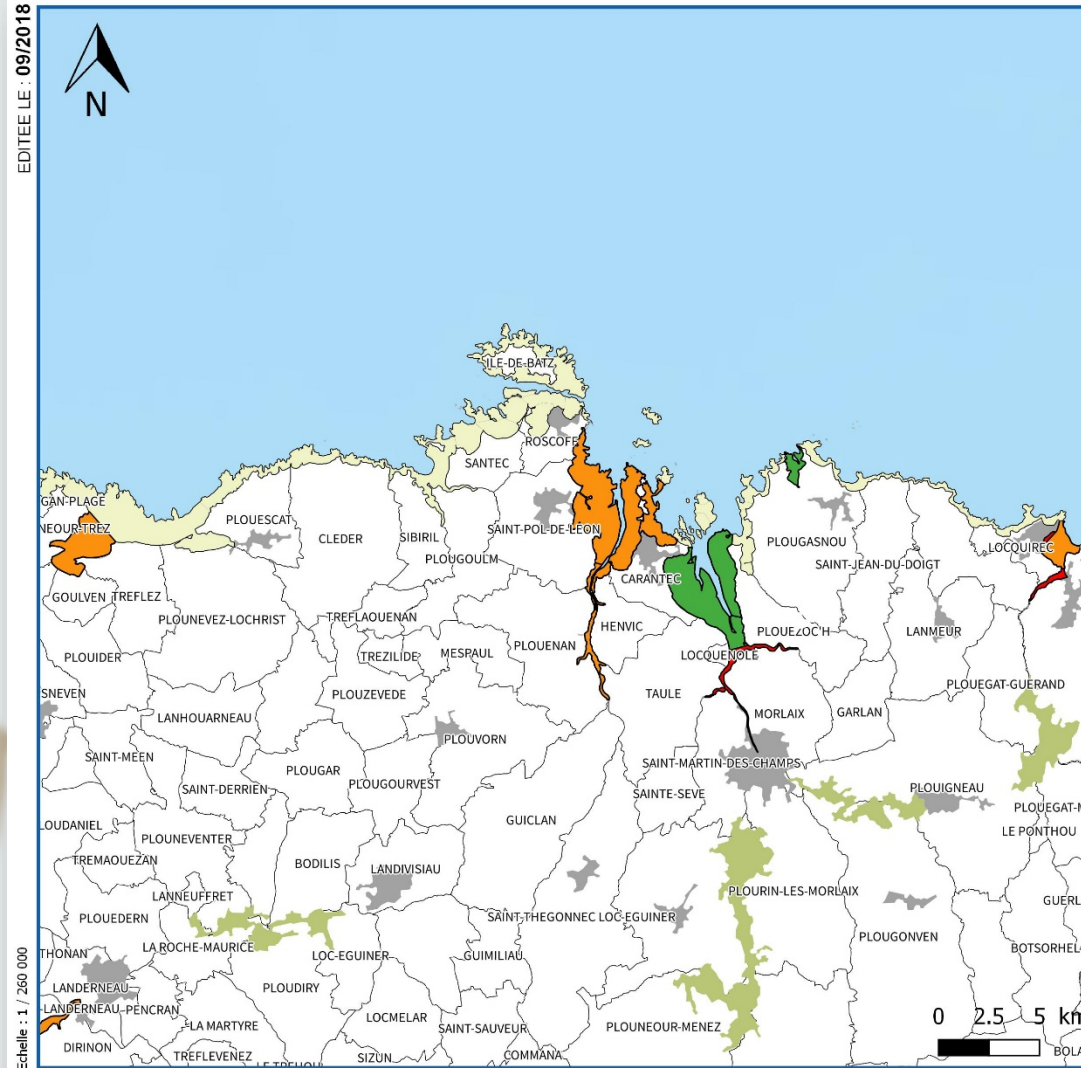

Echelle : 1 / 260 000



## Territoire du Pays de Morlaix

### Classements sanitaires des sites de pêche

Pêche de loisir (coquillages fouisseurs)

- Toléré
- Déconseillé
- Interdit
- Non suivi

Sources des données :  
- SCAN 25 (2016)  
Système de coordonnées :  
RGF 1993 Lambert 93



## Suivis scientifiques

Suivi écologique « **champ de blocs** » : site pilote de Perharidy (Roscoff), 2 suivis par an - **Arrêt**

Suivi écologique « **herbier de zostère** » : site pilote de l'île Callot (Carantec), 1 suivi par an - **Arrêt**

Suivi écologique « **gisement de coques** » : site pilote du fond de la baie de Locquirec, 1 suivi par an - **En cours**





# Observatoire des activités de pêche à pied de loisir dans la sous région marine Manche – Mer du Nord

# OBSERVATOIRE DE LA PÊCHE À PIED DE LOISIR / MANCHE - MER DU NORD

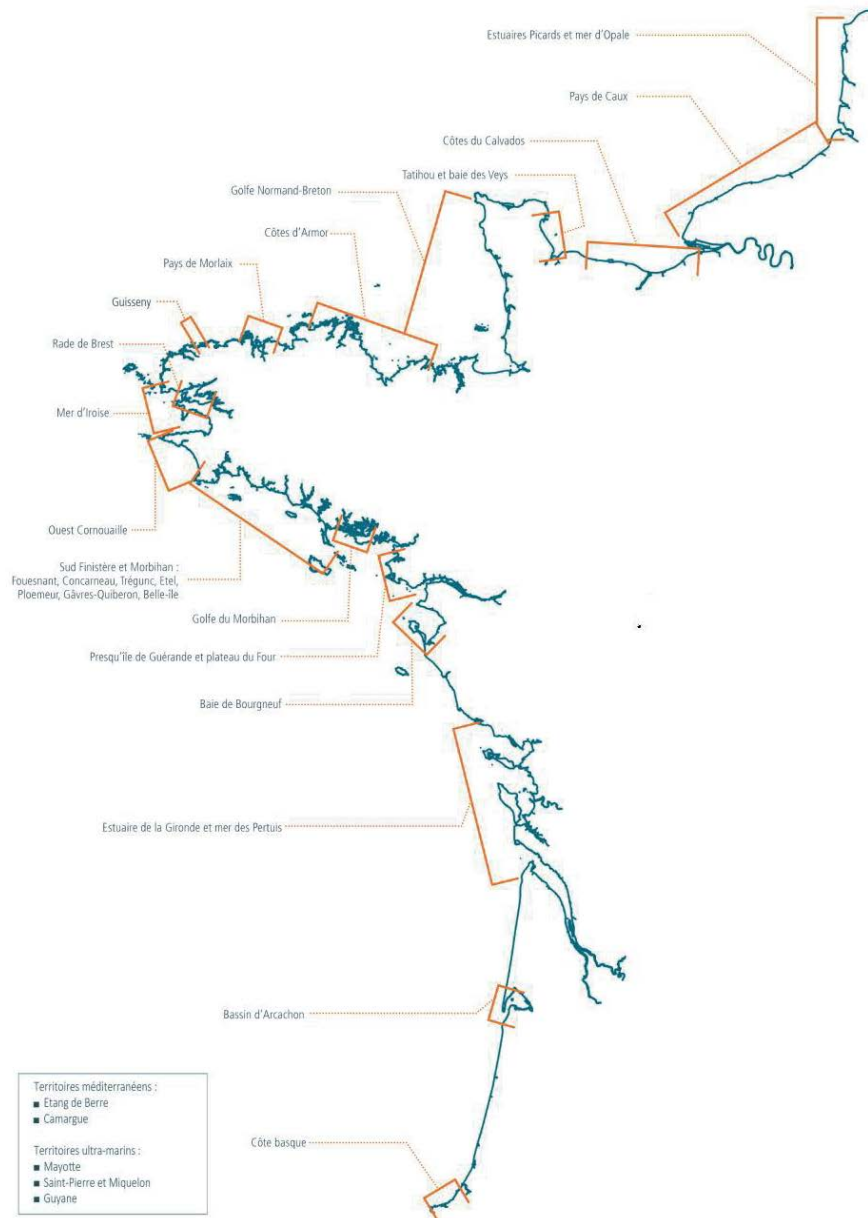

Parmi les mesures locales du plan d'action pour la milieu marin (PAMM) de la sous-région marine Manche – Mer du Nord, se trouve la mesure « **M308-MMN2 - Mettre en place un observatoire des activités de pêche à pied de loisir dans la sous-région marine** ».

**But : pérenniser les initiatives existantes de suivi des activités de pêche à pied de loisir.**

La DIRMer MEMNor, avec l'appui de l'antenne AFB Manche Mer du Nord, est désignée responsable du pilotage de cette mesure.

Le réseau national (réseau « Littorea ») pour une pêche à pied récréative durable, déjà à l'origine du Life PAPL, a été renforcé par la mise en œuvre de ce projet.



# OBSERVATOIRE DE LA PÊCHE À PIED DE LOISIR / MANCHE - MER DU NORD

➤ Les actions intégrées dans le cadre du fonctionnement de l'observatoire :

- suivi de la fréquentation des sites (comptages) ;
  - profil des pratiquants ;
- diagnostic et évolution des pratiques et de la connaissance de la réglementation ;
  - suivi de la qualité des récoltes.

} Enquêtes  
sociologiques

➤ Sur le territoire du **Pays de Morlaix** :

- 20 à 30 comptages par an selon les sites
  - 30 à 50 enquêtes par an



# OBSERVATOIRE DE LA PÊCHE À PIED DE LOISIR / MANCHE - MER DU NORD

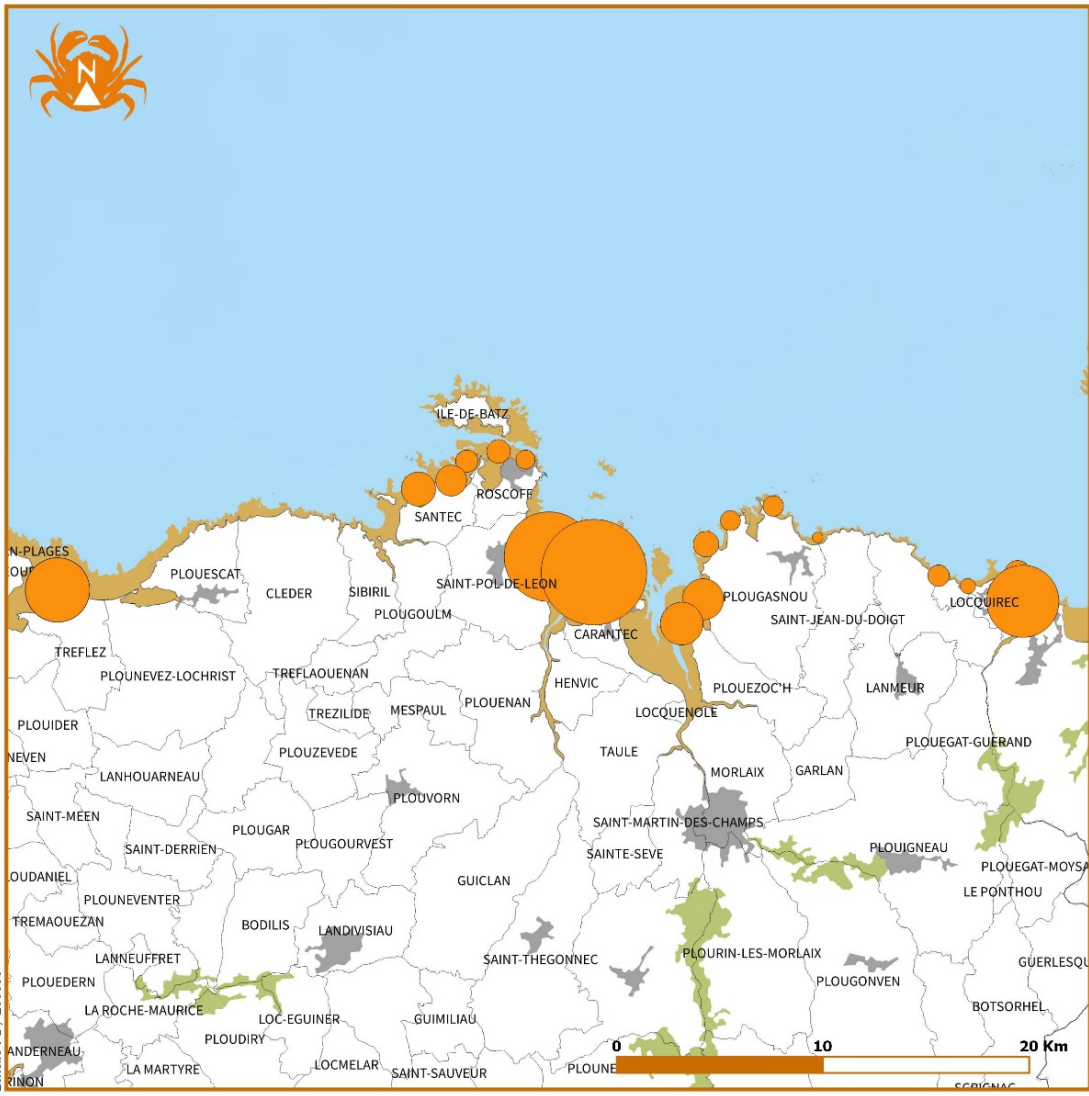

## Territoire du Pays de Morlaix

**Comptage national**  
**13 août 2018**

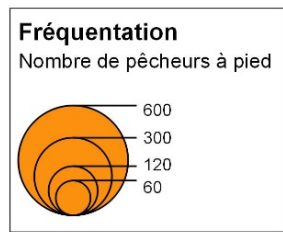

Sources des données :  
 - Trait de côte : Histoitt v2 (IGN/SHDM, 2009)  
 - Administration : Route500 (IGN 2014)  
 - Emprise terrestre : EEA coastline (2013)  
 - Bathymétrie : GEBCO (2014)  
 Système de coordonnées :  
 RGF 1993 Lambert 93



## Fréquentation (nombre de pêcheurs à pied)

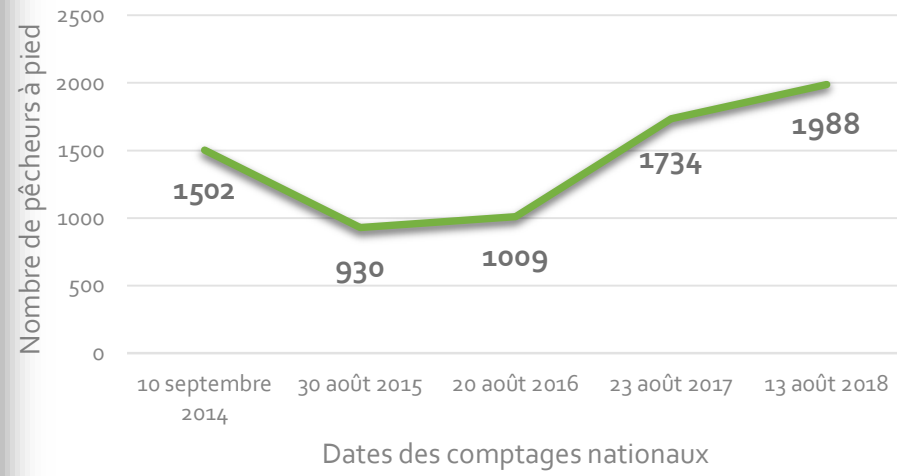



# Le projet Aires Marines Éducatives (AME)

# PROJET AIRES MARINES ÉDUCATIVES

Zone maritime littorale gérée de manière **participative** par **les élèves** d'une école



Démarche éducative de sensibilisation à la connaissance et la gestion d'un bien commun : la mer

O  
B  
J  
E  
C  
T  
I  
F  
S

« **Connaître la mer** » : acquisition de connaissances sur le patrimoine naturel et culturel marin.

« **Vivre la mer** » : découverte de la mer et de ses acteurs.

« **Transmettre la mer** » : transmission des savoirs et gestion d'un patrimoine commun préservé.



Transversalité

Sciences et  
gestion  
participative

Collaboration  
public privé

# PROJET AIRES MARINES ÉDUCATIVES

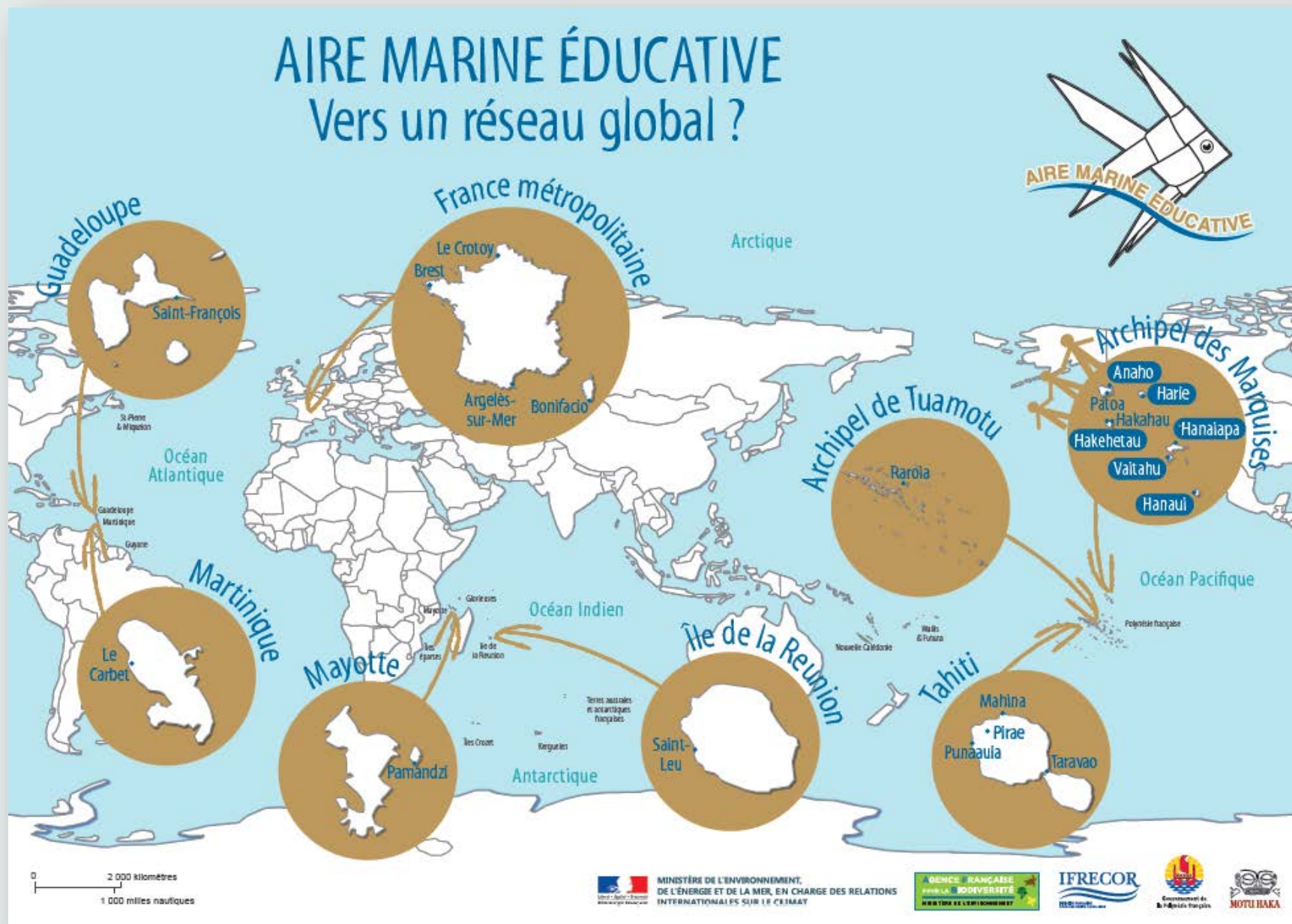

# PROJET AIRES MARINES ÉDUCATIVES

EDITEE LE : 09/2018

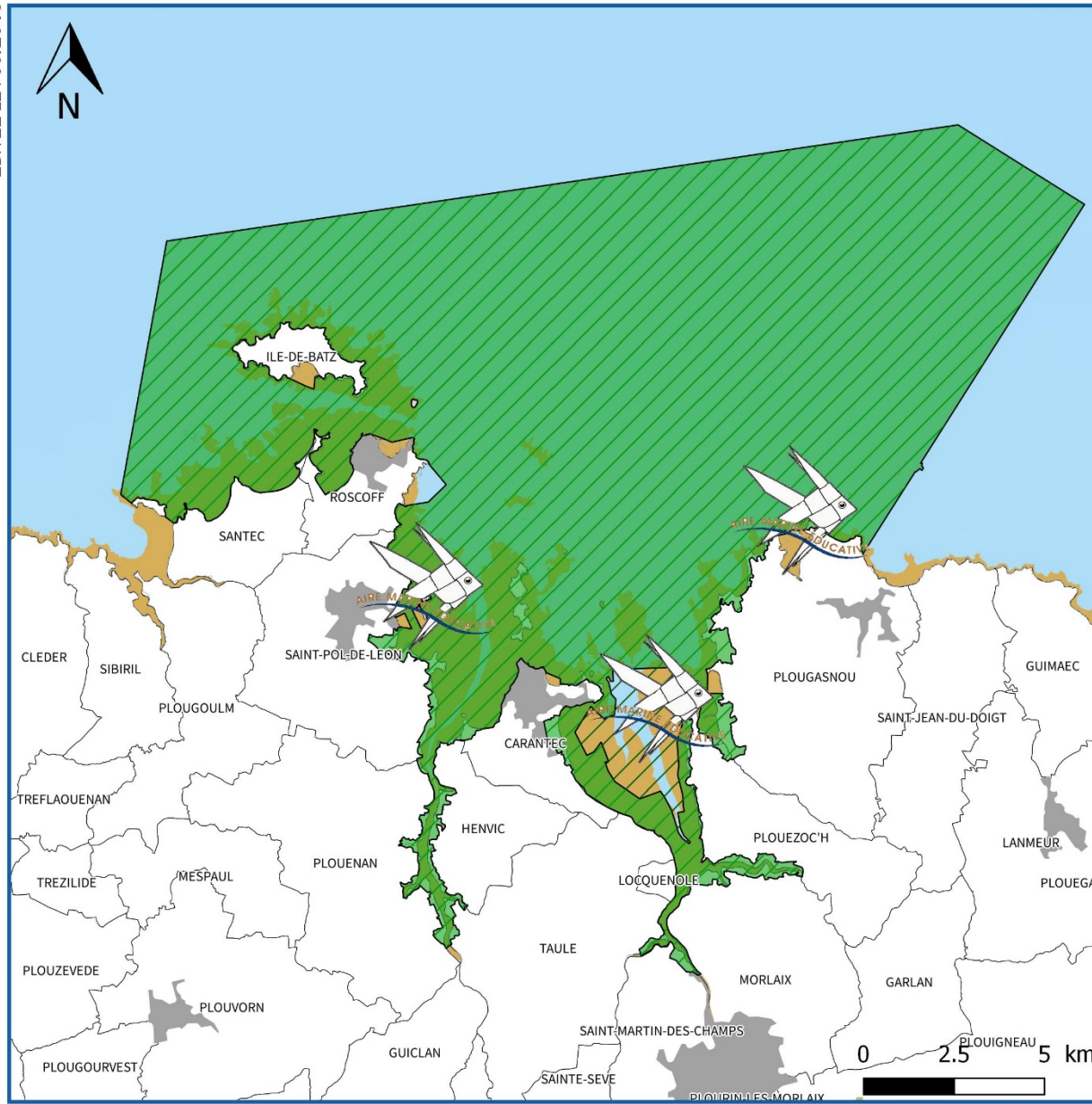

Echelle : 1 / 150 000



Territoire du Pays de Morlaix

Aires Marines Educatives



Sources des données :  
- SCAN 25 (2018)

Système de coordonnées :  
RGF 1993 Lambert 93

# PROJET AIRES MARINES ÉDUCATIVES

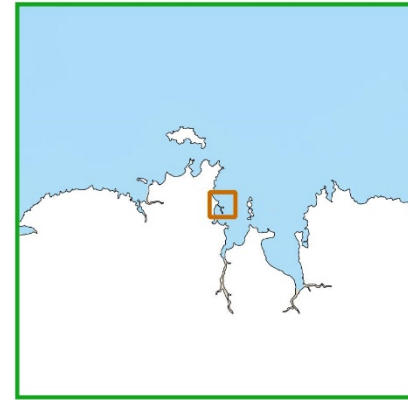

Aire Marine Educative

Ecole Jean Jaurès

Saint-Pol-de-Léon



Sources des données :  
Ortho littoral V2  
SCAN 25 (2016)

Système de coordonnées :  
RGF 1993 Lambert 93

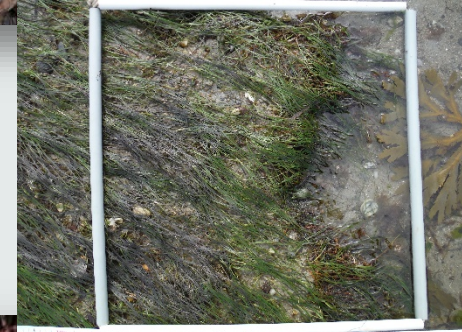

Echelle : 1 / 12 000

EDITEE LE : 09/2018



Merci pour votre attention